

รายการ TV "ธรรมหรรษา" สถานีโทรทัศน์อินเทอร์เน็ต ธรรมหรรษาทีวี ออนไลน์ 24 ชม.รับชมทาง YouTube : [Dhammahansa Channel](https://www.dhammahansa.com)
www.dhammahansa.com, www.dhdtv.com, www.btc2555.com, www.watthaibodhi.com, www.indiathai.com
วิทยุ AM.963 จันทร์-ศุกร์ : 09.30-10.00 น., AM.792 เสาร์-อาทิตย์ : 23.00-24.00 น. โดย **ดร.นิติกานต์ ธรรมหรรษากุล (ดร.เบิร์ด)**

ทัวร์อินเดีย-เนปาล : D แบบ VIP. ใช้เวลาน้อย : ครบ 4 ตำบล 8 พุทธสถาน (7 วัน)
นมัสการพุทธสังเวชนียสถาน 4 ตำบล **สถานที่ประสูติ (ลุมพินี) - ที่ตรัสรู้ ต้นพระศรีมหาโพธิ์**
เจดีย์พุทธคยา พระพุทธเมตตา (พุทธคยา) - ที่แสดงปฐมเทศนา (สารนาถ) - ที่ปรินิพพาน
(กุสินารา) - ราชคฤห์ เวฬุวัน ดโปธาราม เขาคิชฌกูฏ หลวงพ่อดำ มหาวิทยาลัยนาลันทา -
พาราณสี ล่องเรือแม่น้ำคงคา - สาวัดดี เขตวันมหาวิหาร บ้านอนาถมณฑิกะ-องคัลลีมาล
ยมกปาฏิหาริย์ - เวสาลี ปาวาลเจดีย์ ที่ปลงอายุสังขาร วัดป่ามหาวัน ที่กำเนิดภิกษุณีสงฆ์



สวนลุมพินี : สถานที่ประสูติ (เนปาล)



เจดีย์พุทธคยา อนุสรณ์การตรัสรู้

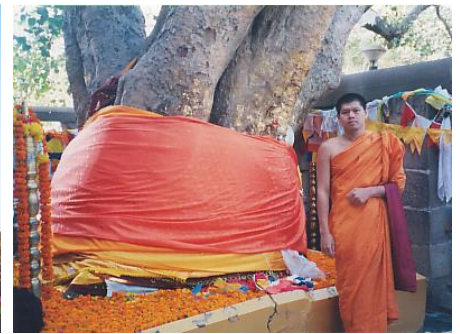

ต้นพระศรีมหาโพธิ์ สถานที่ตรัสรู้



อิสิปตนมฤตทายวัน : ปฐมเทศนา



ศาลาวิททยาน กุสินารา : สถานที่ปรินิพพาน

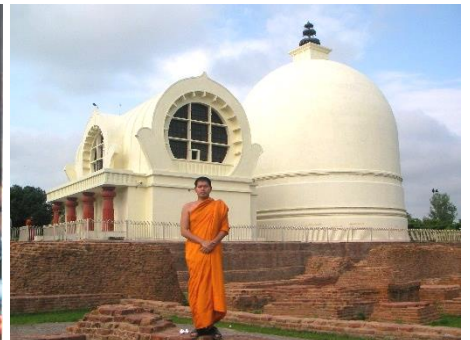

ปรินิพพานสฤป : สถานที่ปรินิพพาน



มูลคันธกุฎี เขาคิชฌกูฏ : ราชคฤห์



พระมหาคันธกุฎี 19 พรรษา : สาวัดดี



ล่องเรือแม่น้ำคงคา : พาราณสี

ดูก่อนอานนท์ สังเวชนียสถาน 4 ตำบล คือ สถานที่เรือดภาคเจ้าประสูติ (ลุมพินี) 1, สถานที่เรือดภาคเจ้าตรัสรู้เป็นพระ
อนตรสัมมาสัมโพธิญาณ (พุทธคยา) 1, สถานที่เรือดภาคเจ้าแสดงปฐมเทศนาธรรมจักกัปปวัตตนสูตร (สารนาถ) 1, สถานที่
เรือดภาคเจ้าเสด็จดับขันธปรินิพพาน (กุสินารา) 1, สถานที่ทั้ง 4 ตำบลนี้แล ควรที่พุทธบริษัท คือ ภิกษุ ภิกษุณี อุบาสก
อุบาสิกา ผู้มีความเชื่อความเลื่อมใสในพระตถาคตเจ้า ควรดู (นมัสการ) และควรจะทำให้เกิดความสังเวชทั่วกัน

ดูก่อนอานนท์ ขนทั้งหลายเหล่านี้ใดเหล่านี้ "ได้เที่ยวจาริกไปยังพุทธสังเวชนียสถานเหล่านี้ ด้วยความศรัทธาเลื่อมใส
ขนทั้งหลายเหล่านี้ ครั้นทำกาลกิริยาลง กายแตกดับจักเข้าสู่สุคติโลกสวรรค์" (พระพุทธพจน์/คัมภีร์มหาปรินิพพานสูตร)

20 ต.ค. 61 – 22 มี.ค. 62 : โปรแกรม D บินTG/WE ลงพุทธคยา-กลับพาราณสี 6 คืน/7 วัน

นำสวดมนต์ภาวนา : พระวิทยากรวัดไทยโพธิ์วิหาร **พระมหาอาทิตย์-ดร.พระมหาปริยคุณภัสตร์-พระอ.ชม้อย**
ธรรมวิทยากร : ดร.นิติกานต์ ธรรมหรรษากุล (ดร.เบิร์ด) ป.ธ.6, พธ.บ., M.A., Ph.D./ทีมงาน I-India

20 ต.ค. 61 – 22 มี.ค. 62 : บินไปพุทธคยา-กลับพาราณสี ออกเดินทางทุกวันเสาร์ ไปเสาร์-กลับศุกร์ 6 คืน/ 7 วัน

วันเดินทาง BKK-GAY-VNS-BKK	โปรแกรม 6 คืน/7 วัน บินลงพุทธคยา-กลับพาราณสี	D1 : 42,999.- พักวัด+โรงแรม	D2 : 49,999.- พักโรงแรมตลอด
20-26 ต.ค./3-9 พ.ย. 10-16 พ.ย. กฐินวัดไทยโพธิวิหาร 17-25 พ.ย. พิธีทอดกฐิน ณ ต้นโพธิ์	(1) 12.10-13.55 น.บินสุวรรณภูมิ-พุทธคยา อชปาลนิโครธ-สุชาดาสถูป-ต้นพระศรีมหาโพธิ์- สัตตมหาสถาน-พระพุทธรูปเมตตา สวตมนต์/สมาธิ	ศูนย์ปฏิบัติธรรม สำนักงานมูลนิธิ วัดไทยโพธิวิหาร	OM International Tathagat/Narachra Tajdarbar/Gautam
สาธยายพระไตรปิฎก 1-7 ธ.ค. 5-11 ธ.ค./8-14 ธ.ค.	(2) พุทธคยา-ราชคฤห์ เขาคิชฌกูฏ-ชิวกัมพวัน- วัดเวฬุวัน-ตโปธาราม-คุกขังพระเจ้าพิมพิสาร- หลวงพ่อดำ-มหาวิทยาลัยยานลันทา-สวนลัญจิววัน	ศูนย์ปฏิบัติธรรม สำนักงานมูลนิธิ วัดไทยโพธิวิหาร	OM International Tathagat/Narachra Tajdarbar/Gautam
สวตมนต์ข้ามปี A 29 ธ.ค.61-4 ม.ค.62	(3) พุทธคยา-เวสาลี ปาวาลเจดีย์ ปลงอายุสังขาร -วัดป่ามหาวัน ที่กำเนิดภิกษุณี+เกสรียา+กุสินารา	วัดไทยกุสินารา/ วัดไทยกุสาวดี	Lotus/Imperial/ Om Residency
19-25 ม.ค./2-8 ก.พ. 9-15 ก.พ./16-22 ก.พ. มาฆบูชา 23 ก.พ.-3 มี.ค.	(4) กุสินารา สาละวินทยาน ปรีณิพพานสถูป-วิหาร มกุฏพันธเจดีย์-โทณเจดีย์-ลุมพินี สถานที่ประสูติ	Little Buddha Ananda/Green	Little Buddha Zampala/Ananda
2-8 มี.ค./9-15 มี.ค. 16-22 มี.ค.	(5) ลุมพินี-สาวัดถิ วัดพระเชตะวัน-บ้านองคสิมมาล- อนาถบิณฑิกะ-ยกมปาทูหาริย์-ที่ปลูพืชคนบาป (6) สาวัดถิ-พาราณสี อัสสิปนถมฤคทายวัน ปฐม เทศนา พิพิธภัณฑสถานสิงโตหิน 4 หัว ฯลฯ (7) พาราณสี ล่องเรือคงคา-เจ้าคันทิสสถูป ฆ้อปึง	วัดไทยเชตะวัน/ วัดไทยกุสาวดี วัดไทยสารนาถ/ วัดพุทธนานาชาติ พระสงฆ์/แม่ชี ลดทานละ 3,000.-	Lotus/Pawan Residency Surabhe/Westinn/ Amaya/Inhustan กลับไทย พักเดี่ยว+ 8,000.-

หมายเหตุ : โปรแกรมอาจเปลี่ยนแปลงได้ตามความเหมาะสม เวลาอินเดีย ช้ากว่าไทย 1 ชั่วโมงครึ่ง

วันแรก : สุวรรณภูมิ-ย่างกุ้ง-พุทธคยา-อชปาลนิโครธ-สุชาดาสถูป-เนรัญชรา-ต้นพระศรีมหาโพธิ์ เสาร์

09.30 น. – คณะพร้อมกันที่สนามบินสุวรรณภูมิ ชั้น 4 ประตู 4 เคาน์เตอร์ D สายการบินไทยสไมล์ WE/บินไทย TG (รวมกัน)

มีเจ้าหน้าที่ของบริษัทฯ คอยต้อนรับและอำนวยความสะดวกในเรื่องเอกสาร ติดป้ายกระเป๋า เช็คอินให้แก่ทุกท่าน

12.10 น. – ออกเดินทางสู่พุทธคยา โดยสายการบินไทยสไมล์/บินไทย เที่ยวบินที่ WE327/TG327 (มีบริการอาหาร)

13.55 น. - (เวลาท้องถิ่นอินเดีย ช้ากว่าไทย 1 ชั่วโมงครึ่ง) ถึงสนามบินนานาชาติคยา/อินเดีย ผ่านพิธีการตรวจคนเข้าเมือง

15.30 น. - เดินทางสู่แดนพุทธภูมิโดยรถโค้ชปรับอากาศ นำท่านสู่พุทธคยา ดำเนินไปที่ตรัสรู้ของพระสัมมาสัมพุทธเจ้า

16.00 น. - นำคณะทัศนศึกษา “อชปาลนิโครธ” สถานที่ (๑) รับข้าวมธุปายาสของนางสุชาดา (๒) เสวยวิมุตติสุขในสัปดาห์ที่ 5
หลังจากตรัสรู้ (๓) รับคำอาราธนาให้แสดงธรรมโปรดไวณยสัตถ์ของท้าวสหัมบดีพรหม (๔) พญามารกราบทูลให้
ปรีณิพพาน ซึ่งพระพุทธองค์ไม่ทรงรับฯ (๕) ธิดาพญามาร คือ นางคันทา-ราคา-อรติ แสดงกิริยายั่ววนให้เกิดกิเลส



อชปาลนิโครธ จดรับข้าวมธุปายาส : สถูปบ้านนางสุชาดา แม่น้ำเนรัญชรา ทำสัปติฎฐะ ที่ลอยถาดอธิษฐานจิตเที่ยงทนาย

16.00 น. –ทัศนศึกษา “สุชาดาสถูป” หรือ บ้านนางสุชาดา บุตรของกมุทมิ ตำบลอรุเวลาเสนานิคม ผู้ถวายข้าวมธุปายาสแด่
พระมหาบุรุษโพธิสัตว์ ณ ต้นอชปาลนิโครธ (ต้นไทรของบุคคลผู้เลี้ยงแพะ) และเป็นสถานที่เสวยวิมุตติสุข ใน
สัปดาห์ที่ 5 หลังจากตรัสรู้แล้ว+ชมทำสัปติฎฐะ ณ ริมฝั่ง แม่น้ำเนรัญชรา สถานที่ทรงลอยถาดทองคำอธิษฐานจิต
เที่ยงทนายว่าจะได้สำเร็จเป็นพระอรหันตสัมมาสัมโพธิญาณหรือไม่ ?+สถานที่รับหล้ากุสะจากโสคติยะพราหมณ์

16.30 น.- บริการอาหารเย็น ณ ศูนย์ปฏิบัติธรรมฯ+จากนั้นเดินทางไปที่ต้นพระศรีมหาโพธิ์ สถานที่ตรัสรู้ของพระพุทธเจ้า

17.00 น.-เดินทางสู่ “โพธิมณฑล” +สวตมนต์เจริญสมาธิภาวนา ณ (1) ต้นพระศรีมหาโพธิ์ สถานที่ตรัสรู้ของพระพุทธเจ้า

เย็น -นมัสการ (2) พระพุทธรูปเมตตา อายุประมาณ 1,400 ปี ภายในพระมหาเจดีย์พุทธคยา+ทัศนศึกษาสัตตมหาสถาน

สถานที่เสวยวิมุตติสุขอันเกิดจากการตรัสรู้เป็นเวลา 7 สัปดาห์ 7 สถานที่สำคัญ คือ (3) พระแท่นวัชรอาสน์ หรือ

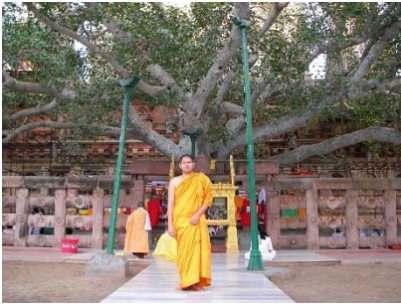

ต้นพระศรีมหาโพธิ์ : สถานที่ตรัสรู้ พระพุทธเมตตา พระมหาเจดีย์พุทธคยา พระแท่นวัชรอาสน์ โพธิบัลลังก์

โพธิบัลลังก์ใต้ต้นโพธิ์ (4) อนิมิสเจดีย์+(5) รัตนจงกรมเจดีย์+(6) รัตนฆรเจดีย์+(7) อชปาลนิโครธ+(8) มุจลินท์ + (9) ราชายตนะ+(10) เสาหินของพระเจ้าอโศก สถานที่ทรงรับหญ้ากุสะ 8 กำ จากโศตถิยพราหมณ์แล้วนำไป ปลูกเป็นบัลลังก์ที่ตรัสรู้ใต้ต้นพระศรีมหาโพธิ์ ในวันเพ็ญขึ้น 15 ค่ำเดือน 6 (วิสาขบูชา) ก่อนพุทธศักราช 45 ปี - ถวายผ้าห่มเป็นพุทธบูชา เวียนเทียนทักษิณารอบต้นพระศรีมหาโพธิ์+จากนั้นให้ท่านอิสระทำบุญไหว้พระปิดทอง เย็น/ค่ำ - บริการอาหารเย็น+พักที่ศูนย์ปฏิบัติธรรมนานาชาติธรรมหรรษา (DIMC.) ห้องละ 2-3 เตียง มีน้ำอุ่น ฟรี ! wifi

หมายเหตุ : D2 บริการอาหารเย็น+พักที่โรงแรม OM International/Tathagat/Nerachra/Taj Darbar/หรือเทียบเท่า

วันที่สอง : พุทธคยา-นาลันทา-หลวงพ่อดำ-ราชคฤห์-เวพูวัน-เขาคิชฌกูฏ-คโปชาราม อาทิตย์

05.30 น.- บริการอาหารเช้าที่ศูนย์/โรงแรม+เดินทางไปราชคฤห์ เมืองหลวงแคว้นมคธที่ยิ่งใหญ่สมัยพระเจ้าพิมพิสาร (70 กม.)

08.00 น.- เคารพองค์ขึ้นสู่ (1) เขาคิชฌกูฏ+นมัสการพระคันธกุฎีที่ประทับของพระพุทธเจ้า+กุฏิพระอานนท์พุทธอุปัฏฐาก+ ถ้ำสุกรขาคตา ที่พระสารีบุตรบรรลุพระอรหัตต์+ถ้ำพระมหาโมคคัลลานะ+หน้าผาเชิงเขาคิชฌกูฏ สถานที่พระเวททตัด กิ่งหินใส่พระพุทธเจ้าหมายปลงพระชนม์ ทำโลหิตุปปบาท+ (2) ชีวภัมพวัน วัดและโรงพยาบาลหมอชีวกโกมารภัจจ์

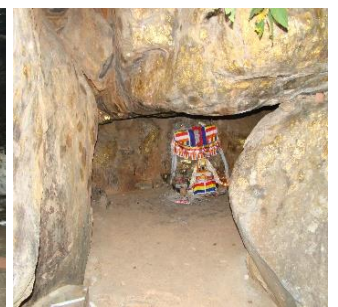

ราชคฤห์ : มุลคันธกุฎี เขาคิชฌกูฏ สถานที่เวททตัดกิ่งหินปลงพระชนม์ ถ้ำสุกรขาคตา ถ้ำพระมหาโมคคัลลานะ

11.30 น.- บริการอาหารกลางวัน ณ วัดไทยนาลันทา+จากนั้นเดินทางไปสู่ “บ้านนาลันทา” ซึ่งเป็นบ้านเกิดของพระสารีบุตรและ พระมหาโมคคัลลานะ+นมัสการ (3) หลวงพ่อดำ อายุ 1,400 กว่าปี สร้างในสมัยพระเจ้าทเววาปาละ ที่ศักดิ์สิทธิ์ไม่ถูกไฟไหม้ เมื่ออดีตครั้งถูกอิสลามเผาในปี พ.ศ.1766 อิสระให้ท่านนั่งรถม้า (คันละ 150 รูปี) หรือเดินทางเท้าไปวิหารหลวงพ่อดำ

14.00 น.- (3) ชมมหาวิทยาลัยนาลันทา เป็นมหาวิทยาลัยพุทธศาสนาแห่งแรกที่มีชื่อเสียงมากที่สุดในโลก มีพระสงฆ์



นั่งรถม้าไปไหว้ หลวงพ่อดำ มหาวิทยาลันันทา วัดเวพูวันแห่งแรกของโลก : ราชคฤห์

นักศึกษาระมาณ 10,000 รูป ครูอาจารย์ 1,500 คน+พระสถูปใหญ่บรรจุพระอรหัตตธาตุของพระสารีบุตร

15.30 น.- (4) “มามบูชารำลึก” ย้อนรอยอดีตครั้งพุทธกาล ณ วัดเวพูวัน วัดแห่งแรกในโลกที่พระเจ้าพิมพิสารได้สร้างถวาย

ซึ่งพระอริยสงฆ์สาวก 1,250 รูป ล้วนเป็นเอหิภิกขุอุปสัมปทามาประชุมกัน โดยมีได้นัดหมาย พระพุทธเจ้าแสดง

โอวาทปาฏิโมกข์ ทำให้เกิดวัน “มาฆบูชา” ขึ้นในโลก+(5) ชมตโปธาราม ที่อาบน้ำแร่ร้อนแบ่งตามชั้นวรรณะ 4

16.00 น.- (6) ชมคุกเป็นคุ่มขังพระเจ้าพิมพิสาร+(7) รอยเกวียโบราณ+(8) ถ้ำมหาสมบัติของพระเจ้าพิมพิสาร+กลับพุทธคยา

เย็นค่ำ - ถึงพุทธคยา+บริการอาหารเย็น+และพักที่ศูนย์ปฏิบัติธรรมฯ (DIMC.)+ทำบุญทอดผ้าป่าเพื่อสร้างวัดไทยโพธิวิหาร

หมายเหตุ : D2 บริการอาหารเย็น+พักที่โรงแรม OM International/Tathagat/Nerachra/Taj Darbar/ หรือเทียบเท่า

วันที่สาม : พุทธคยา – เวสาลี – วัดป่ามหาวัน – ปาวาลเจดีย์ – กุสินารา จันท์

06.00 น.- บริการอาหารเช้าที่ศูนย์ฯ/โรงแรม+เดินทางไปกุสินารา ผ่านเมืองปัตนะ (ปาฏิลีบุตรที่เคยยิ่งใหญ่ของพระเจ้าอโศก)

11.30 น.- ถึงเวสาลี เมืองหลวงแคว้นวัชชี+บริการอาหารกลางวัน (แพ็ค) ณ ร้านอาหาร ริมสระ โบกขรณีนหน้าเมืองเวสาลี

12.30 น. – นมัสการ (1) พระสถูปปาวาลเจดีย์ สถานที่พระพุทธองค์ทรงปลงอายุสังขารว่าจะปรินิพพานภายใน 3 เดือน

14.00 น.– ถึง (2) วัดป่ามหาวัน สถานที่เกิดขึ้นแห่งภิกษุณีสงฆ์องค์แรกของโลก คือ พระนางมหาปชาบดีโคตมี+นมัสการ

พระสถูปกุฎาคารศาลา+ชมเสาหินอโศก มีรูปปั้นสิงโตอยู่บนหัวเสาที่ยังสมบูรณ์อยู่มีสองแห่ง ณ ที่นี่ และสังกัด

สนคร+นมัสการ“พระคันธกุฎี” ที่ประทับทรงจำพรรษาที่ 5 ของพระพุทธเจ้า ซึ่งเจ้าลีจวิพระนามว่ามหาไลได้ทูล

อาราธนาให้เสด็จมาโปรดชาวเมือง เป็นต้นกำเนิดแห่งน้ำพระพุทธรมนต์ที่พระอานนท์ได้เรียนบทรัตนสูตรและ

รับประทานบาตรมาประพรมทั่วเมืองเวสาลี ทำให้ภัยทั้ง 3 คือ ทูพภิกขภัย+อหิวาตกภัย+อมนุสสภัย อันตรายหายไป



ปาวาลเจดีย์ ที่ปลงอายุสังขาร วัดป่ามหาวัน ที่เกิดขึ้นแห่งภิกษุสงฆ์ : เวสาลี (วัชชี) เกสรียาสถูป (แคว้นวัชชี-มัลละ)

15.00 น.- ออกเดินทางไปกุสินารา ผ่านหมู่บ้านเกสรียา+นมัสการ (3) เกสรียาสถูป สร้างสมัยเดียวกับ “สาญจีสถูป”

19.00 น.- ถึงกุสินารา+บริการอาหารค่ำ+ทอดผ้าป่าบำรุงวัด+พักที่วัดไทยกุสินารา หรือวัดทิเบต/วัดมหินดอร์ในเครือวัดไทยฯ

หมายเหตุ : สำหรับ D2 พักโรงแรม : บริการอาหารเย็น+พักที่โรงแรม Lotus Nickko / Imperial / Recidency

วันที่สี่ : กุสินารา (อินเดีย) - ลุมพินี (เนปาล) มายาเทวีวิหาร-เสาหินอโศก อังคร

06.00 น.– บริการอาหารเช้าที่วัดไทยฯ/โรงแรม+เดินทางสู่ “ศาลาโนทยาน” ของเจ้ามัลละกษัตริย์ เมืองกุสินารา นมัสการ

เช้า (1) ปรีนิพพานสถูป ซึ่งพระเจ้าอโศกสร้างครอบสถานที่ปรีนิพพานของพระพุทธเจ้า+(2) ปรีนิพพานวิหาร



ศาลาโนทยาน : กุสินารา สถานที่ปรีนิพพาน พระพุทธรูปปรีนิพพาน สร้าง พ.ศ. 950 มกุฏพันชนเจดีย์ ถวายพระเพลิงพระพุทธสรีระ

ซึ่งโอปุกุญ และอุโปเหล่า่ง ชาวพม่าสร้างถวาย พ.ศ.2470 นำคณะสวคมนตรีเจริญสมธิภาวนา ณ เบื้องหน้าองค์

พระพุทธอนุภุชไซยาสน์ พระนอนปางปรีนิพพาน ซึ่งนายช่างชาวเมืองมธุราชื่อ “ฉินา” สร้าง พ.ศ.950 +

นมัสการ (3) มณฑป ที่ประดิษฐานพระพุทธรูประ+ (4) มกุฎพันธนเจดีย์ สถานที่ถวายพระเพลิงพระพุทธรูประ
 (5) โถมพราหมณ์เจดีย์ ที่โถมพราหมณ์แบ่งพระบรมสารีริกธาตุให้แก่ราชทูตทั้ง 7 เมือง รวมกุสินาราเป็น 8 เมือง
 11.00 น.-บริการอาหารกลางวันที่วัดไทยฯ/โรงแรม+หลังอาหารให้ท่านเยี่ยมชมวัด+ถ่ายรูปที่ระลึก ณ พระมหาธาตุเจดีย์
 12.00 น.-จากนั้นเดินทางสู่สวนลุมพินี ประเทศเนปาล (ระยะทาง 190 กม./5 ชม. เตรียม Passport มอบให้ทางบริษัทฯ)
 15.30 น.-ถึงด่านชายแดนแฉะพักเข้าห้องน้ำ วัดไทย 960+ดื่มชา กาแฟ+ทาน โรตีส (ขณะเจ้าหน้าที่ ทำเอกสาร ตม.อินเดีย-เนปาล)
 16.30 น.- ถึง “สวนลุมพินี” สถานที่ประสูติของพระพุทธเจ้า+สวดมนต์เจริญสมาธิเวียนเทียน ณ (6) เสาหินพระเจ้าอโศก
 และ+(7) มายาเทวีวิหาร อนุสรณ์สถานแห่งการประสูติกาล ภายในวิหาร มีซากอิฐโบราณอายุ 2,300 กว่าปี
 มีหินแกะสลักเป็นรูปแสดงการประสูติของเจ้าชายสิทธัตถะ ขณะที่พระนางสิริมหามายาเทวีทรงประทับยืนเหนี่ยว
 กิ่งไม้สาละ ซึ่งประสูติจากพระพุทธรูประมารดาในท่าประทับยืน ทรงย่างพระบาทได้ 7 ก้าว แล้วทรงเปล่งอาสภิวาจา



ลุมพินี : สถานที่ประสูติ (เนปาล) มายาเทวีวิหาร อนุสรณ์การประสูติ รอยพระบาท 1 ใน 7 ก้าว

+ (8) ชม “สระโบกขรณี” เป็นสถานที่ที่ทรงสนานของพระพุทธรูประมารดา ในวันเพ็ญ ขึ้น 15 ค่ำ เดือน 6 (ก่อน พ.ศ. 80 ปี)

18.00 น.- D1/D2 : บริการอาหารค่ำ+พักที่โรงแรม little Buddha/Ananda/ Zampala/Buddhmaya หรือเทียบเท่า

วันที่ทำ : ลุมพินี-สาวัตถี (อินเดีย)-อนาถบิณฑิกะ-องคุลิมาล-เซตวัน พุทธ

06.00 น.-บริการอาหารเช้าที่โรงแรมฯ+จากนั้นเดินทางผ่านด่านพรมแดน เนปาล-อินเดีย ผ่านพิธีการตรวจคนเข้าเมือง
 เช้า - เยี่ยมชมวัดไทย 960 เข้าห้องน้ำ+ทาน โรตีส+เดินทางสู่สาวัตถี อดีตเมืองหลวงแคว้น โกศลที่ยิ่งใหญ่ของพระเจ้า
 ปเสนทิโกศลมหาราช อัครศาสนูปถัมภ์ที่สำคัญ ซึ่งพระพุทธเจ้าประทับอยู่ที่สาวัตถีนานที่สุด รวม 25 พรรษา
 โดยประทับอยู่ที่วัดเชตะวันมหาวิหาร ซึ่งอนาถบิณฑิกะเศรษฐีสร้างถวาย 19 พรรษา และวัดบุพพาราม ซึ่ง
 นางวิสาขาสร้างถวาย 6 พรรษา มีประชากร 7 โกฏิ (70 ล้านคน) ปัจจุบันเหลือเนื้อที่ประมาณ 80 ไร่ 32 เอเคอร์
 11.30 น.- บริการอาหารกลางวัน (แพ็ค/กล่อง) ระหว่างทาง+เดินทางต่อถึงเมือง “สาวัตถี” ราชธานีแคว้น โกศล
 15.30 น.-นมัสการยมกปาฏิหาริย์ สถานที่แสดงปาฏิหาริย์เป็นคู่ๆ ตามอาการ 32 ของพระพุทธเจ้า มีน้ำและไฟไหลออก
 คนละทาง ก่อนเสด็จขึ้น ไปจำพรรษาบนดาวดึงส์เทวโลก ในพรรษาที่ 7 แล้วเสด็จลงจากสวรรค์ที่สังกัสสนคร
 +ทัศนศึกษาบ้านอนาถบิณฑิกเศรษฐี ผู้มีก้อนข้าวแก่คนอนาถา สร้างโรงทาน 6 แห่ง อัครมหาอุบาสาอันดับหนึ่ง

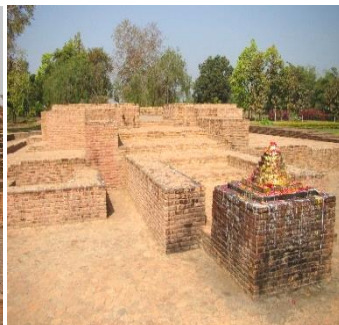

ยมกปาฏิหาริย์ บ้านอนาถบิณฑิกเศรษฐี วัดพระเชตะวันมหาวิหาร เจดีย์พระอรหันต์ 8 ทิศ

16.30 น.- นำคณะสวดมนต์เจริญสมาธิภาวนา ณ วัดพระเชตะวันมหาวิหาร ซึ่งพระพุทธองค์ประทับอยู่นานที่สุด รวม 19
 เย็น พรรษา เป็นศูนย์กลางเผยแผ่พระพุทธศาสนาที่สำคัญ นมัสการ “พระคันธกุฎี” ประจำฤดูร้อน-ฤดูหนาว-ฤดูฝน

+โรงอุโบสถเป็นที่ทำสังฆกรรม ดันกำเนิดอุโบสถในปัจจุบัน+**ธรรมสภาใหญ่** สถานที่แสดงธรรม+**กฐิพระอัสติ** มหาสาวก 80 รูป เช่น พระสารีบุตร พระโมคคัลลานะ พระอุบาลี พระสีวลี พระราहुล พระองคุลิมาล ฯลฯ เป็นต้น+นมัสการตันอานันท์โพธิ์ ซึ่งพระพุทธรองค์ทรงรับสั่งให้พระมหาโมคคัลลานะนำเมล็ดพันธ์ุมาจาก พุทธคยา พระเจ้าปเสนทิโกศลทรงเพาะชำ อนาคตบิณฑิกะเศรษฐีขุดหลุมปลูก และพระอานนท์ผู้ดูแลรักษา จึงได้ชื่อว่า “**อานันท์โพธิ์**” มีอายุยืนยาวมาถึงปัจจุบัน 2,500 กว่าปี+**เจดีย์พระอรหันต์ 8 ทิศ** นำสวดพระคาถาบูชา 19.00 น.- เดินทางถึงเมือง “**สาวัตถี**” บริการอาหารค่ำ+พักรวัดไทยเซตวัน/วัดไทยสาวัตถี/วัดเกาหลี หรือวัดพุทธานาชาติ

หมายเหตุ : สำหรับ D2 พักโรงแรม : บริการอาหารเย็น+พักที่โรงแรม Lotus Nickko/Pawan/Recidency

วันที่หก : สาวัตถี-พาราณสี-พิพิธภัณฑสถาน-ปฐมเทศนา ณ ป่าอิสิปตนมฤคทายวัน พุทฺธ

05.30 น. – บริการอาหารเช้าที่วัดไทยฯ/โรงแรม+จากนั้นไปเมืองพาราณสี (ระยะทางประมาณ 320 กม./8-9 ชั่วโมง)
 เช้า/เที่ยง/บ่าย-บริการอาหารกลางวัน (แพ็ค) ระหว่างทาง+จากนั้นเดินทางต่อไปจนถึงสารนาถ เมืองพาราณสี
 16.00 น.- ชมพิพิธภัณฑสถาน มีพระพุทธรูปปางปฐมเทศนา เป็นหินแกะสลักสมัยคุปตะที่ได้รับรางวัลชนะเลิศอันดับ 1 จาก Unesco องค์การสหประชาชาติ+ชมหินแกะสลักหัวสิงห์ 4 หัว ประจำ 4 ทิศ+**พุทธรูปและเทวรูป**ต่างๆ มากมาย
 16.30 น.- ถึง**ป่าอิสิปตนมฤคทายวัน** สถานที่แสดง**ปฐมเทศนา** ที่ศึกษาและนมัสการ (1) **ธัมมราชิกาสถูป** สถานที่แสดง อนัตตลักขณสูตร โปรดพระปัญจวัคคีย์ได้บรรลุพระอรหันต์ในวันแรม 5 ค่ำ เดือน 6 สูง 60 เมตร เส้นผ่าศูนย์กลาง 13 เมตร ปัจจุบันเหลือ 1 เมตร (2) **พระมูลคันธกุฎิ** สถานที่ประทับจำพรรษาแรกของพระพุทธเจ้า สูง 61 เมตร กว้าง 18 เมตร ปัจจุบันเหลือ 5 เมตร ซึ่งพระเจ้าอโศกสร้างครอบไว้ ให้ท่านอชิยฐานจิตมีบ้านเรือนที่อยู่เย็นเป็นสุข



อิสิปตนมฤคทายวัน : ธัมเมกขสถูป ที่แสดงปฐมเทศนา ธัมมราชิกสถูป ที่แสดงอนัตตลักขณสูตร : เสาหินอโศก (สิงห์สี่หัว)

(3) **เสาอโศก** สูง 15.25 เมตร ด้านบนมีสิงห์ 4 หัว หันหลังชนกัน ตราราชการอินเดียปัจจุบันอยู่ที่พิพิธภัณฑสถาน
 (4) **ยสเจดีย์** สถานที่แสดงอนุปพิทกา โปรดยสกุลบุตร (5) **ธัมเมกขสถูป** สถานที่แสดงปฐมเทศนา โปรด ปัญจวัคคีย์ โดยพระอัญญาโกณฑัญญะได้ดวงตาเห็นธรรมเป็นองค์แรก สถานที่เกิดขึ้นแห่งวันอาสาฬหบูชา
สาธยายพระธัมมจักกัปปวัตตนสูตร ปฏิบัติธรรม และเวียนเทียนองค์มหาสถูปใหญ่ สูง 33 เมตร มีเส้นผ่าศูนย์กลาง 28 เมตร ซึ่งพระเจ้าอโศกสร้าง พ.ศ. 234 พระสมณปาหิยนมาถึงที่นี่ พ.ศ. 943-953 พระถังซำจั๋งมาที่นี่ พ.ศ. 1173-74 และอเล็กซานเดอร์ ค้านิงแฮม (เกิดลอนดอน/อังกฤษ 13 ม.ค. 1814/2357 - 28 พ.ย. 1893/2436 อายุ 19 ปี จึงมาเป็นวิศวกรที่อินเดีย ดิคยศรีอยุธยา ได้ชื่อว่าเป็นบิดาแห่งโบราณคดีอินเดีย) ได้ขุดค้นพบ พ.ศ. 2378
 20.00 น.- ถึง “**สารนาถ**” บริการอาหารค่ำ+ทำบุญทอดผ้าป่าบำรุงวัด+และพักรวัดไทยสารนาถ (ห้องละ 3-4 คน)

หมายเหตุ : D2 บริการอาหารค่ำ+พักที่โรงแรม Amaya / Meridian / Hidustan International หรือเทียบเท่า

วันที่เจ็ด : พาราณสี-พุทธคยา ดันพระศรีมหาโพธิ์ -ช้อปปิงตลาดพุทธคยา สุกร์

หมายเหตุ : การล่องเรือคงคาให้เลือก (1) เวลาเช้ารุ่งอรุณพระอาทิตย์ขึ้น (2) เวลาเย็นพระอาทิตย์ตกดินชมพิพิธคงคาอาระตี
 04.30 น.- ตื่นนอนเตรียมตัวออกเดินทางไปท่าเรือราชฆาต หรือท่าทศวเมศ (ควรไปล่องเรือก่อนแล้วกลับมาอาบน้ำที่หลัง)



05.00 น.- ออกเดินทางไปล่องเรือแม่น้ำคางคา+ชมทำน้ำมถิกรรณิกา ที่เผาศพซึ่งไฟไม่เคยดับเลยประมาณ 4,000 กว่าปี
 - ทำทศวรรษที่ชาวอินดูอานน้ำล้างบาป+ บูชาพระแม่คางคา+บูชาสุริยเทพ+พระอาทิตย์ขึ้นเหนือริมฝั่งคางคาที่สวยงาม
 07.30 น.-บริการอาหารเช้าที่วัดไทยฯ/โรงแรม+จากนั้นเที่ยวชมเมืองพาราณสี ซ้อปั้งสินค้ำผ้ากาสิ อิสระตามอัชชาศัย
 เช้า - แวะนมัสการเจาคันธีสถูป สถานที่พระพุทธเจ้าพบกับปัญจวัคคีย์ครั้งแรกหลังตรัสรู้ ซึ่งพระเจ้าอโศกมหาราชสร้าง
 ปี พ.ศ.236 ต่อมาพระเจ้าฮุมายุนมาหลบภัยถึง 15 ปี พ.ศ.2075 และพระเจ้าอักบาร์ดัดแปลงเป็นเจดีย์แปดเหลี่ยม
 เทียง/บาย- บริการอาหารเที่ยง+อิสระให้ซ้อปั้งสินค้ำนานาชนิดในเมืองพาราณสี เช่น ผ้าไหม รูปภาพ วัตถุมงคล ล้อคเก็ด
 14.00 น. - ถึงสนามบินพาราณสี หัวหน้าทัวร์บริการเช็คอินแจกบัตรที่นั่งโดยสาร+ โหลดกระเป๋าสัมภาระไม่เกิน 30 กก.
 16.30 น. - ออกเดินทางกลับกรุงเทพฯ โดยสายการบินไทยสมล์/บินไทย เที่ยวบินที่ WE327/TG327 (มีบริการอาหาร)
 21.35 น. - ถึงสุวรรณภูมิ โดยสวัสดิภาพ พร้อมเก็บความทรงจำ+ความประทับใจ “อิมมูญؤونใจ ไปกับธรรมหรรษาทัวร์”
 หมายเหตุ : **เนื่องจากทำวีซ่าแบบออนไลน์ (ก่อนบินไม่ต้องไปสแกนนิ้วมือ)** เมื่อลงจากเครื่องบินแล้วต้องไปสแกนนิ้วมือ
 ก่อนเข้าเมืองใช้เวลาคนละ 5 นาที สะดวกกว่าเสียเวลาไปสแกนนิ้วมือที่สถานทูตอินเดียในไทย

เงื่อนไขบริการทัวร์ : ท่านละ D1 : 42,999.-บาท / D2 : 49,999.-บาท
D1 : พักโรงแรม 1+วัดไทย 3+ศูนย์ธรรมหรรษา 2 คืน รวม 6 คืน ท่านละ 42,999.-
D2 : พักโรงแรม 6 คืน ท่านละ 49,999.- บาท (ห้องละ 2 คน) พักเดี่ยวเพิ่ม 8,000.-
(เฉพาะพระสงฆ์+สามเณร+แม่ชีมีหนังสือสุทธิบรรณ ลดท่านละ 3,000.- บาท)
วันสมัคร/รับ Passport จ่ายมัดจำก่อน 15,000.- บาท/ส่วนที่เหลือก่อนเดินทาง 30 วัน

หลักฐานในการเดินทาง : ส่งก่อนวันเดินทางอย่างน้อยไม่ต่ำกว่า 15 วัน
 (1) หนังสือเดินทาง (Passport) มีอายุการใช้งานเหลือไม่ต่ำกว่า 6 เดือน
 (2) สำเนาบัตรประชาชน+ทะเบียนบ้าน จำนวน 1 ชุด
 (3) รูปถ่ายพาสปอร์ตพื้นขาว ขนาดกว้าง 2 นิ้ว ยาว 2 นิ้ว (2 X 2) จำนวน 4 ใบ
หมายเหตุ : บริษัทฯ จะทำวีซ่าออนไลน์ให้ไปสแกนนิ้วมือที่สนามบินอินเดีย
ที่แคนเตอร์ ตม.ขาเข้า มีอายุวีซ่า 2 เดือน กรณีต้องการไปทำ
วีซ่าปกติ อายุวีซ่า 6 เดือน-1 ปี ต้องไปสแกนนิ้วมือที่ศูนย์ทำวีซ่า
อินเดียด้วยตนเอง และต้องเสียค่าวีซ่าเพิ่มอีกท่าน 2,500.-(1 ปี)

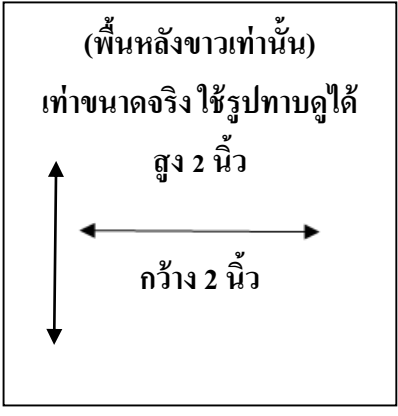

เงื่อนไขรายการทัวร์ : ให้ผู้เดินทางอ่านทำความเข้าใจก่อนซื้อทัวร์ **อัตรานี้รวม :-** (อัตราค่าบริการข้างบน)
 ค่าตัวเครื่องบินชั้นประหยัดไป-กลับ กรุงเทพฯ-ย่างกุ้ง-คยา-กรุงเทพฯ ค่าวีซ่าอินเดีย-เนปาล+คาร์ดโค้ชปรับอากาศ
 D1 : ค่าที่พักศูนย์ปฏิบัติธรรม+วัดไทยฯ/วัดนานาชาติ +โรงแรม 1 (6 คืน) หรือ D2 : พักโรงแรมมาตรฐาน 3+4 ดาว 6 คืน
 ค่าอาหาร+ค่าเข้าชมสถานที่ซึ่งระบุไว้ในรายการ ค่าระวางน้ำหนัก 30 กิโลกรัม (น้ำหนักเกินจ่ายเอง/ไม่รวมค่าทัวร์)
 ประกันภัยในการเดินทาง กรณีที่เสียชีวิตเนื่องจากอุบัติเหตุ จะคุ้มครองเป็นจำนวนเงิน 1,000,000 บาท (คุ้มครอง
 ผู้เอาประกันภัย อายุระหว่าง 1-75 ปี และกรณีที่ผู้เอาประกันภัยอายุ 6 เดือน ไม่ถึง 1 ปี หรือ ระหว่าง 75-85 ปี คุ้มครอง

50 % ของวงเงินเอาประกันภัย ทั้งนี้ขึ้นอยู่กับเงื่อนไขของกรมธรรม์ ในกรณี ผู้เอาประกันภัยอายุสูงกว่า 85 ปี

ทางบริษัทฯ ขอสงวนสิทธิ์ในการคุ้มครอง คือ ไม่มีการคุ้มครอง ทั้งนี้ ตามเงื่อนไขในกรมธรรม์ของบริษัท ประกันภัยฯ)

อัตรานี้ไม่รวม :- (อัตราค่าบริการข้างบน)

ค่าใช้จ่ายส่วนตัว หรือค่าใช้จ่ายอื่นๆ ที่ไม่ได้ระบุไว้ในรายการ

ภาษีมูลค่าเพิ่ม 7 % และ ภาษีหัก ณ ที่จ่าย 3 %

ค่าบริการและค่าใช้จ่ายส่วนตัวที่ไม่ระบุไว้ในรายการ

ทิปมัคคุเทศก์ท้องถิ่น+คนขับรถ+เด็กรถ+เด็กขนกระเป๋าตามวัด+โรงแรม อินเดีย-เนปาล-พม่า เก็บทิปรวม คนละ 700 บาท และทิปหัวหน้าทัวร์ไทย ให้ตามความเหมาะสมที่ท่านพึงพอใจ **ทั้งนี้ จะเก็บวันแรกที่เดินทางถึงอินเดีย เพราะต้องจ่ายทิปทุกวัน**
หมายเหตุ :- นิมนต์พระธรรมวิทยากร/เชิฐผู้ทรงคุณวุฒิเป็นวิทยากร ได้จัดงบประมาณไว้แล้ว ท่านจะถวายเพิ่มได้ตามศรัทธา

กรุณาวางเงินมัดจำ ท่านละ 10,000 บาท หลังจากที่ได้ทำการจอง และที่นั่งจะถูกยืนยันเมื่อได้รับคำมัดจำแล้วเท่านั้น

หลังจากชำระค่ามัดจำแล้ว สามารถเปลี่ยนชื่อผู้เดินทางได้ ก่อนที่บริษัทฯ จะทำการออกตั๋วล่วงหน้า 1-2 อาทิตย์ หรือถ้าออกตั๋วแล้ว บางสายการบินเปลี่ยนชื่อผู้เดินทางได้ ต้องเสียค่าธรรมเนียมตามที่กำหนด หรือบางสายการบินเปลี่ยนชื่อไม่ได้

ยกเลิกก่อนการเดินทาง 14 วัน (2 อาทิตย์) เก็บค่าใช้จ่าย 50% ของราคาทัวร์ในทุกกรณี

ยกเลิกการเดินทางน้อยกว่า 1-6 วัน ขอสงวนสิทธิ์เก็บค่าใช้จ่ายทั้งหมด 100 % ของราคาทัวร์ในทุกกรณี

บริษัทฯ ขอสงวนสิทธิ์ที่จะเปลี่ยนแปลงรายการในทัวร์นี้ เมื่อเกิดเหตุจำเป็นสุดวิสัยจนไม่อาจแก้ไขได้ เช่น ภัยธรรมชาติ การจลาจล และจะไม่รับผิดชอบใดๆ ในกรณีที่สูญหาย สูญเสียหรือได้รับบาดเจ็บที่นอกเหนือความรับผิดชอบของหัวหน้าทัวร์

เนื่องจากรายการทัวร์นี้เป็นแบบเหมาจ่ายเบ็ดเสร็จ หากท่านสละสิทธิ์การใช้บริการใดๆ ตามรายการ หรือ ถูกปฏิเสธเข้าเมืองโดยด่านตรวจคนเข้าเมืองต้นทางหรือปลายทาง ไม่ว่าในกรณีใดก็ตาม ทางบริษัทฯ ขอสงวนสิทธิ์ไม่คืนเงินให้ในทุกกรณี

ตัวเครื่องบินเป็นตัวราคาพิเศษ หากท่านไม่เดินทางพร้อมคณะไม่ว่าจะด้วยเหตุใดก็ตาม ไม่สามารถนำมาเลื่อนวันเดินทางหรือคืนเงินได้ บางกรณีอาจจะเปลี่ยนชื่อผู้เดินทางได้โดยเสียค่าธรรมเนียมตามที่สายการบินกำหนด

เมื่อท่านได้ชำระเงินมัดจำหรือทั้งหมด ไม่ว่าจะเป็นการชำระผ่านตัวแทนของบริษัทฯ หรือชำระโดยตรงกับทางบริษัทฯ ทางบริษัทฯ จะขอถือว่าท่านรับทราบและยอมรับในเงื่อนไขข้อตกลงต่างๆ ที่ได้ระบุไว้ในรายการแล้วทั้งหมด

กำหนดการเดินทางอาจมีการเปลี่ยนแปลงได้เพื่อความเหมาะสม กรณีจำเป็นต้องเปลี่ยนสายการบิน ทางบริษัทฯ จะแจ้งให้ทราบล่วงหน้าก่อนการเดินทาง ทั้งนี้ บริษัทฯ จะยึดถือผลประโยชน์ ตลอดจนความปลอดภัยของคณะผู้เดินทางเป็นสำคัญ

เชิญร่วมสร้างวัดไทยโพธิวิหาร พุทธคยา อินเดีย ของคนไทย เพื่อคนไทย โดยคนไทย ธรรมहरชาทัวร์อุปถัมภ์

วัดไทยโพธิวิหาร สร้างเพื่อถวายเป็นพุทธบูชา ณ พุทธคยา สถานที่ตรัสรู้ของพระพุทธเจ้า โดยจดทะเบียนเป็นนิติบุคคลตามกฎหมายอินเดียแล้ว เมื่อวันที่ **5 ธันวาคม 2557** ในนาม **"มูลนิธิวัดไทยโพธิวิหาร (Wat Thai Bodhivihara Trust)"** ได้ซื้อที่ดินสร้างอาคารที่พักสงฆ์-ผู้แสวงบุญ 4 ชั้น 40 ห้อง ใช้งบประมาณ 100,000,000 รูปี (หนึ่งร้อยล้านบาท) หรือประมาณ 50,000,000 บาท (ห้าสิบล้านบาท) **ปัจจุบันยังขาดอีก 45 ล้านบาท** อยู่ห่างจากต้นโพธิ์ประมาณ 6.9 กิโลเมตร **ติดถนน 8 ช่องจราจร ไป-มาสะดวก**



22 พ.ย. 61 กฐินพุทธบูชาสามัคคี
ซื้อที่ดินสร้าง วัดไทยโพธิวิหาร

โทร. **02-8845683-6** มือถือ/ไลน์ : **0819944790, 061402627**
 เจ้าภาพห้องพักสงฆ์ ห้องละ 200,000.- / ห้องน้ำอย่างดี ห้องละ 50,000.-
 ซื้อที่ดิน ไร่ละ 8 ล้านบาท / ตารางวาละ 20,000.- / ตารางเมตรละ 5,000.-
 ตารางฟุตละ 1,500.- / ตารางคืบละ 800.- บาท หรือ ทำบุญตามศรัทธา

ร่วมบุญ : ธ.กสิกรไทย สาขาเซ็นทรัลปิ่นเกล้า **013-329-1695**
 บัญชีออมทรัพย์ พระมหาปิยะธัมม กิตติโสภโณ - ดร. นิติกานต์ ธรรมहरชากุล
17-25 พ.ย. ทอดกฐิน ณ ต้นโพธิ์ อินเดีย-เนปาล-พม่า 9 วัน
 พระมหาปิยะธัมม (อาตมย์) กิตติโสภโณ เจ้าอาวาส
บิณฑบาต 35,999.-

สถานที่ก่อสร้าง
วัดไทยโพธิวิหาร พุทธคยา
 ดร.เปรี๊ต ธรรมहरชาทัวร์ ต้นศรัทธา 1 ล้านบาท
 ทำบุญ : องค์กฐิน กองละ 2,561 บาท / ประธาน 1,000 บาท
 รองประธาน 500.- / กรรมการ 100.- หรือทำบุญตามศรัทธา

ขอเชิญร่วมทำบุญเป็นเจ้าของภาพสร้างวัดไทยโพธิวิหาร พุทธคยา รัฐพิหาร อินเดีย ณ บริเวณโพธิมณฑล ต้นพระศรีมหาโพธิ์ สถานที่ตรัสรู้ของพระพุทธเจ้า

(1) เจ้าภาพซื้อที่ดิน ตารางเมตรละ 5,000 บาท/ฟุตละ 1,500 บาท/คืบละ 800 บาท หรือตามศรัทธา
 (2) เจ้าภาพสร้างห้องพักสงฆ์และผู้แสวงบุญ 40 ห้อง ๆ ละ 200,000 บาท หรือตามศรัทธา

โอนเงินทำบุญ : **"พระมหาปิยะธัมม กิตติโสภโณ-ดร. นิติกานต์ ธรรมहरชากุล"** (วัดไทยโพธิวิหาร) บัญชีออมทรัพย์ สาขาเซ็นทรัล ปิ่นเกล้า 4 ธนาคาร

- กสิกรไทย **013-329-1695**
- กรุงเทพ **031-024-8035**
- กรุงเทพ **909-013-0239**
- ไทยพาณิชย์ **264-258-6773**

ศูนย์อำนวยความสะดวกและประสานงานสร้างวัดไทยโพธิวิหาร กทม. โทร. **02-8845643-6**



บริษัท บางกอกไทย เซ็นเตอร์ จำกัด
BANGKOK THAI CENTER CO., LTD.

71/4 ถนนบรมราชชนนี เขตบางกอกน้อย กทม. 1070
Borommaratchachaonnani Rd., Bangkok 10700 Thailand
Tel: (+66) **02-8845683-6, 061-4026277**
Fax: **02-8845682** E-mail: **btc2555@hotmail.com**

License No.
11/09047



บริษัท ธรรมหรรษาทัวร์ แอนด์ แทรเวล จำกัด
DHAMMAHANSA TOURS & TRAVEL CO., LTD.

71/4 ถนนบรมราชชนนี เขตบางกอกน้อย กทม. 1070
Borommaratchachaonnani Rd., Bangkok 10700 Thailand
Tel : (+66) **02-8845683-6, 081-9944790**
Fax : **02-8845682** E-mail: **dhammahansa@yahoo.com**

License No.
11/03632

ใบจองทัวร์อินเดีย

วันที่จอง

ชื่อผู้จอง/Name นามสกุล/Last Name

โทรศัพท์/Tel E-Mail

โปรแกรมทัวร์ วันเดินทาง

ราคาบาท ผู้ใหญ่ท่าน / เด็กท่าน จำนวนผู้เดินทางท่าน

**กรุณารอกรายละเอียดตามความเป็นจริง เพื่อเป็นข้อมูลในการกรอกวีซ่าอินเดีย
ที่อยู่ปัจจุบันที่สามารถติดต่อได้สะดวก (กรุณารอกภาษาอังกฤษ)**

ที่อยู่/Address ตำบล/Sub District

อำเภอ/City จังหวัด/Province รหัส/Zip Code.....

อาชีพ/Occupation ตำแหน่ง/Position.....

ที่อยู่ทำงาน (ภาษาอังกฤษ).....

สถานภาพ โสด สมรส หย่า

ชื่อ-สกุล ของบิดา (ภาษาอังกฤษ) สถานที่เกิด (จังหวัด)

ชื่อ-สกุล ของมารดา (ภาษาอังกฤษ) สถานที่เกิด (จังหวัด)

ชื่อ-สกุล ของคู่สมรส (ภาษาอังกฤษ) สถานที่เกิด (จังหวัด)

หากเป็นเยาวชน ที่ยังไม่บรรลุนิติภาวะ กรุณารอกข้อมูลดังนี้

ชื่อ - สกุล ของบิดา (ภาษาอังกฤษ) สถานที่เกิด (จังหวัด)

ชื่อ - สกุล ของมารดา (ภาษาอังกฤษ) สถานที่เกิด (จังหวัด)

ที่อยู่ทำงานของ ผู้ปกครอง (ภาษาอังกฤษ)

กรณีพาสปอร์ต ต่างชาติ ขอที่อยู่บุคคลที่รู้จัก ในประเทศผู้ถือพาสปอร์ต

ชื่อ/Name นามสกุล/Last Name

ที่อยู่/Address ตำบล/Sub District

อำเภอ/City จังหวัด/Province รหัส/Zip Code.....

โทรศัพท์/Tel E-Mail

กรอกข้อมูลการเดินทางส่วนตัว

ท่านเคยเดินทางไปประเทศอินเดียหรือไม่

เคย (หากเคยเดินทางไปประเทศอินเดีย กรอกข้อมูลเพิ่มเติม) ไม่เคย

เลขที่วีซ่าอินเดีย/India Visa No. (Visa ที่เดินทางครั้งล่าสุด)

วันออกวีซ่า/Date of Issus วันหมดอายุ/Date of Expiry

เคยไปประเทศไหนบ้าง ในเล่มพาสปอร์ต ปัจจุบัน ในเวลา 10 ปี

.....
.....
.....



วัดไทยโพธิวิหาร Wat Thai Bodhivihara

Siddhartha Nagar, Ward No.16 P.O. Boodhgaya 824231 Dist. Gaya, Bihar, India
16 สิทธาธา นาคาร (หมู่บ้านสิทธัตถะ) พุทธคยา เมืองคยา รัฐพิหาร ประเทศอินเดีย 824231
www.watthaibodhi.com E-mail : watthaibodhi@hotmail.com Tel : (+91) 9934665476

30 กรกฎาคม 2561 (วันทำสัญญาซื้อที่ดินสร้างวัดฯ)

เรื่อง ขอเชิญร่วมเป็นเจ้าของที่ดินสร้างวัดไทยโพธิวิหาร

เจริญพร/เรียน ท่านสมาชิกธรรมहरรรษาท้าว/ธรรมहरรรษาทีวี/ธรรมहरรรษาวิทยุ/กลุ่มไลน์ในเครือธรรมहरรรษาฯ
สิ่งที่ส่งมาด้วย รูปภาพประกอบฯ การซื้อที่ดินสร้างวัดไทยโพธิวิหาร จำนวน 1 ชุด

ด้วย วัดไทยโพธิวิหาร พุทธคยา เมืองคยา รัฐพิหาร อินเดีย ได้จดทะเบียนเป็นนิติบุคคลตามกฎหมายอินเดีย เป็นองค์การการกุศลในนาม “มูลนิธิวัดไทยโพธิวิหาร” เมื่อวันที่ 5 ธ.ค. 2557 ขณะนี้ ทางวัดได้ทำสัญญาซื้อที่ดิน เนื้อที่ 1 ไร่เศษ ใช้งบประมาณ 16,000,000.- รูปี (สิบหกล้านบาทถ้วน) หรือประมาณ 8,000,000.- บาท (แปดล้านบาทถ้วน) ได้จ่ายมัดจำแล้ว 1,000,000.- รูปี (หนึ่งล้านบาทถ้วน) ยังค้างชำระหนี้ส่วนที่เหลืออีก 15,000,000.- รูปี (สิบห้าล้านบาทถ้วน) หรือ 7,500,000.- บาท (เจ็ดล้านบาทถ้วน) วันสิ้นสุดสัญญา 30 ม.ค. 62 (6 เดือน)

มูลนิธิวัดไทยโพธิวิหาร จึงขอเชิญท่านผู้มีจิตศรัทธาร่วมเป็นเจ้าของที่ดินสร้างวัดไทยโพธิวิหาร ถวายเป็นพุทธบูชา ณ พุทธคยา โพธิมณฑล ต้นพระศรีมหาโพธิ์ สถานที่ตรัสรู้ของพระพุทธเจ้า ดังรายการต่อไปนี้ :-

เจ้าภาพที่ดิน 1 ไร่ : 8,000,000.- บาท	เจ้าภาพ 1 ตารางวา : 20,000.- บาท	เจ้าภาพ 1 ตารางเมตร : 5,000.- บาท
เจ้าภาพ 1 ตารางฟุต : 1,500.- บาท	เจ้าภาพ 1 ตารางคืบ : 800.- บาท	หรือ ทำบุญตามกำลังศรัทธา

จึงขออนุโมทนาบุญ (ขออนุโมทนาขอบคุณ) มา ณ โอกาสนี้ หวังว่าคงได้รับสายธารศรัทธาจากท่านในกิจกรรมงานบุญอื่นๆ ของวัดไทยโพธิวิหารต่อไป การบอกบุญในครั้งนี้หากไม่เป็นที่พอใจ ขอภัยมา ณ ที่นี้ด้วย ด้วยอำนาจแห่งกุศลทานการบริจาคในครั้งนี้ และอำนาจแห่งคุณพระศรีรัตนตรัย จงดลบันดาลประทานพรให้ท่านและครอบครัว จงเจริญด้วย อายุ วรรณะ สุขะ พละ ปฏิภาณชนสารสมบัติ ทุกทิพาราตริกกาล เทอญ.

โอนเงินทำบุญเข้าธนาคาร วัดไทยโพธิวิหาร
ชื่อบัญชี “ พระมหาปิยะธัมม กิตติโสภโณ –
และ/หรือ ดร.นิติกานต์ ธรรมहरรรษากุล ”
ธนาคาร : สาขาเซ็นทรัล ปิ่นเกล้า
- กสิกรไทย ออมทรัพย์ 013-329-1695
- กรุงไทย ออมทรัพย์ 031-024-8035
- ไทยพาณิชย์ ออมทรัพย์ 246-258-6773
- กรุงเทพ สะสมทรัพย์ 909-013-0239

พระมหาปิยะธัมม (พระมหาอาทิตย์) เจ้าอาวาส
ไทย(+66) 0851792961 อินเดีย(+91) 9939992245
ดร.เบิร์ต : ไลน์ไอดี : 0819944790, 0614026277
อินเดีย : (+91) 9934665476, 7755883856

ศูนย์ประสานงานสร้างวัดไทยโพธิวิหาร
ธรรมहरรรษาท้าว-ธรรมहरรรษาทีวี/วิทยุ
71/4 ถ.บรมราชชนนี ปิ่นเกล้า กทม.10700
โทร. 02-8845683-6 โทรสาร 02-8845682

ขอเจริญพร

(พระมหาปิยะธัมม กิตติโสภโณ : พระอาราจารย์มหาอาทิตย์)

ประธานอำนวยการมูลนิธิวัดไทยโพธิวิหาร
เจ้าอาวาสวัดไทยโพธิวิหาร

ขออนุโมทนาบุญ / ขอแสดงความนับถือ

(ดร.นิติกานต์ ธรรมहरรรษากุล : อาจารย์มหาทิวา/ดร.เบิร์ต)

รองประธานอำนวยการมูลนิธิวัดไทยโพธิวิหาร
ไวยาวัจกร/ประธานผู้ริเริ่มและอุปถัมภ์สร้างวัดไทยโพธิวิหาร

หนังสือรับรองจากสำนักงานทะเบียนท้องถิ่น อำเภอคยา รัฐพิหาร ประเทศอินเดีย
การจดทะเบียนเป็นนิติบุคคลตามกฎหมายอินเดีย เป็นองค์การการกุศล

“ Wat Thai Bodhivihara Ttust : มูลนิธิวัดไทยโพธิวิหาร ”

From,
District Sub Registrar,
Gaya, Govt. of Bihar



Ref. No. 975/17-02 2016

To,
The Secretary
Wat Thai Bodhi Vihara Trust,
Siddhartha Nagar, (Miya Bigha) Ward No. 16,
P.O. & P.S. Bodghaya,
Dist. Gaya, Bihar 824231 India

TO WHOM IT MAY CONCERN

This is certify that Wat Thai Bodhi Vihara Trust, Registered office at Siddhartha Nagar (Miya Bigha), Ward No. 16, P.O. Bodhgaya 824231 Dist. Gaya, Bihar, India. The Trust deed Registered under Indian Trust Registration Act, 1882, and Trust deed Registration no. 342 dated 05.12.2014 by District Sub - Registrar Gaya, Govt. of Bihar, India.

(3501) 17.2.2016
District Sub - Registrar
Gaya, Bihar.

जिला अवर निबंधक
गया

คณะกรรมการมูลนิธิวัดไทยโพธิวิหาร (ชุดที่ 2) 15 มี.ค. 60 – ปัจจุบัน

- | | |
|---|-------------------------------|
| 1. พระมหาปิยะภักดิ์ กิตติโสภโณ (พระอาจารย์มหาอาทิตย์) | ประธานอำนวยการมูลนิธิ |
| 2. พระอาจารย์ธีระพงษ์ สุเมธ (พระธรรมทูตไทยฯ) | รองประธานอำนวยการมูลนิธิ |
| 3. ดร.นิติกันต์ ธรรมหรรษากุล (ไวยาวัจกรวัด ฝ่ายไทย) | รองประธานอำนวยการมูลนิธิ |
| 4. พระมหาศุภวัฒน์ สภทโท (วัดเขาวัง จ.ราชบุรี) | กรรมการมูลนิธิ |
| 5. พระอาจารย์กิตติพงษ์ จิตตคุดโต | กรรมการมูลนิธิ |
| 6. พระครูปลัดประดิษฐ์ ฐมธโร | กรรมการมูลนิธิ (กิตติมศักดิ์) |
| 7. พระอาจารย์ช้อย สุธมโม | กรรมการมูลนิธิ (กิตติมศักดิ์) |
| 8. นาย dayanant Kumar (ไวยาวัจกรวัด ฝ่ายอินเดีย) | กรรมการเลขานุการมูลนิธิ |
| 9. นายสะลี ปราสาท | กรรมการมูลนิธิ |
| 10. นายอังกัด कुमार ชาร์มา | กรรมการมูลนิธิ |
| 11. นายเชทเทन्द्रา कुमार ซิงห์ | กรรมการมูลนิธิ |



WATTHAIBODHIVIHARA

วัดไทยโพธิวิหาร พุทธคยา

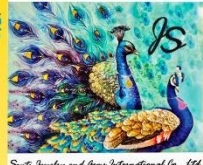

Swati Jewellery and Stone International Co., Ltd.
บริษัท สวาทิอัญมณี หิน และเครื่องประดับ จำกัด



สถานที่ก่อสร้าง วัดไทยโพธิวิหาร สำนักงานใหญ่ ณ บ้านลักวาระ ตำบลพุทธคยา เมืองคยา รัฐพิหาร อินเดีย



บริเวณที่ดินสร้างวัด ห่างจากต้นพระศรีมหาโพธิ์ 6.9 กม.
ด้านหน้าติดถนน 8 ช่องจราจร ด้านหลังติดทะเลสาบอ่างเก็บน้ำ
โครงการก่อสร้าง อาคารที่พักสงฆ์-ผู้แสวงบุญ 4 ชั้น 40 ห้อง
สร้างศาลาเอนกประสงค์ ชั้นบน พระใหญ่ "หลวงพ่อดำ"
สร้างห้องน้ำ 20 ห้อง (พระสงฆ์ 3/ชาย 7/หญิง 10)





22 พ.ย.61 **กฐินพุทธบูชาสามัคคี** **ซื้อที่ดินสร้าง วัดไทยโพธิวิหาร**



โทร. **02-8845683-6** มือถือ/ไลน์ไอดี : **0819944790, 061402627**

เจ้าภาพห้องพักสงฆ์ ห้องละ 200,000.- / ห้องน้ำอย่างดี ห้องละ 50,000.-
ซื้อที่ดิน ไร่ละ 8 ล้านบาท / ตารางวาละ 20,000.- / ตารางเมตรละ 5,000.-
ตารางฟุตละ 1,500.- / ตารางคืบละ 800.- บาท หรือ ทำบุญตามศรัทธา

ร่วมบุญ : ฐ.กสิกรไทย สาขาเซ็นทรัลปิ่นเกล้า **013-329-1695**
บัญชีออมทรัพย์ พระมหาปิยะณัฐ กิตฺติโสภโณ - ดร.นิติกานต์ ธรรมहरษากุล

17-25 พ.ย. ทอดกฐิน ณ ดันโพธิ์ อินเดีย-เนปาล-พม่า 9 วัน
พระมหาปิยะณัฐ (อาทิตย) กิตฺติโสภโณ เจ้าอาวาส
บิณฑุกฐิน 35,999.-

สถานที่ก่อสร้าง
วัดไทยโพธิวิหาร พุทธคยา
ดร.เบิร์ต ธรรมहरษาท้าวร์ ดันศรัทธา 1 ล้านบาท
ทำบุญ : องค์กฐิน กองละ 2,561 บาท / ประธาน 1,000 บาท
รองประธาน 500.- / กรรมกร 100.- หรือทำบุญตามศรัทธา



ใบแจ้งประสงค์ร่วมทำบุญซื้อที่ดินสร้าง วัดไทยโพธิวิหาร พุทธคยา อินเดีย

- | | | |
|---|--|---|
| <input type="checkbox"/> 1 ตารางวา 20,000 บาท | <input type="checkbox"/> 1 ตารางเมตร 5,000 บาท | <input type="checkbox"/> บุญกฐิน 2,561 บาท |
| <input type="checkbox"/> 1 ตารางฟุต 1,500 บาท | <input type="checkbox"/> 1 ตารางคืบ 800 บาท | <input type="checkbox"/> หรือทำบุญตามศรัทธา |

ชื่อ-นามสกุล.....

อุทิศให้.....จำนวนเงิน.....บาท

บ้านเลขที่.....หมู่ที่.....ต.รอก/ชอย.....ถนน.....

แขวง/ตำบล.....เขต/อำเภอ.....จังหวัด.....รหัส.....

โทร.....E-mail :

ไลน์ ไอดี (Line ID) : ไม่ต้องการใบอนุโมทนาบัตร (กรณีต้องการส่งทางไปรษณีย์)

ต้องการใบอนุโมทนาบัตร ให้ออกในนามของ.....